

9月11日  
好生館跡地で

## 4団体複合施設の起工式を執り行う

本会など4団体による複合施設となる「県立病院好生館跡地4団体複合施設新築工事(仮称)」の起工式が、9月11日(日)午前11時から県立病院好生館跡地で、工事の安全と予定通りの平成29年11月末の竣工を祈念して執り行われ、本会より池田会長ほか、関係役職員が参列した。

本会の成人病予防センター部門と(公財)佐賀県総合保健協会との事業統合による新事業体への移行、及び県立病院好生館跡地への両団体の移転新築を柱とする本会の基本構想プロジェクトは、代議員会の決議を経て、平成26年度から実現可能性の検討をスタート、翌27年度から具体的な事業統合と新施設の建築に向けて本格的な検討を行ってきた。複合施設の設計者は昨年7月、公募型プロポーザル方式により(株)石橋建築事務所に決定、その後、基本設計を経て、本年7月に実施設計作業等が終了した。本年8月には実施設計に基づき基本構想の柱の1つである(一社)佐賀県医師会、佐賀県総合保健協会、(学法)永原学園・西九州大学、(公社)佐賀県栄養士会の4団体による新たな複合施設施工者の公募入札が行われ、「松尾・唐津土建・五光・牟田特定建設工事共同企業体(JV)」に決定した。又、8月末までには、佐賀

市との跡地の貸付契約も交わされ、建築に向けた諸準備が整ったことから、今回の起工式の運びとなった。

起工式には、山口佐賀県知事の代理として池田副知事、中倉佐賀県議会議長の代理として岡口文教厚生常任委員長、秀島佐賀市長、福井佐賀市議会議長、地元住民代表の蘭赤松校区自治会長ほか多数のご来賓にご臨席頂き(以上、敬称略)施主の4団体、設計監理の石橋建築事務所、コンストラクション・マネジメン担当のデロイトトーマツグループ、施工者の松尾建設ほかJV4社の関係者等、多数が参列した。

起工式では、まず、佐嘉神社の神職により開式され、次第に則り清祓の儀、地鎮の儀(刈初、穿初、鍬入、杭打の儀)玉串奉奠などの神事が執り行われ、滞りなく閉式となった(写真参照)。その後、施主の4団体を代表し、本会の池田会長から挨拶が行われた後(後掲)4社JVを代表して松尾建設の松尾代表取締役社長より、「4社の技術の粋を集め安全な工事により予定通りの期日内で立派な施設を引き渡したい」等の施工者挨拶が行われ、起工式が閉会となった。



### 池田会長による施主代表挨拶（要旨）

今回の拠点構想は、平成19年2月に開催された佐賀県四師会医療問題懇話会で、当時の沖田会長が古川知事に対し、県四師会を代表して好生館跡地等に県民の医療保健福祉支援の拠点となる施設を整備してもらいたいとの要望を行い、知事から夢のある話との評価を頂いたことが端緒であった。以来、県、市、関係団体等と15回の拠点検討委員会を開催、その間、佐賀市の跡地活用検討懇話会などにも参画、その提言なども踏まえた約10年の長きに亘る辛抱強い検討により、本日、ようやく好生館跡地での起工式を迎えることができた。

この間、山口知事様、佐賀県議会様には新事業体（現・総合保健協会）の移転新築への多額な補助事業についてご決定頂き、又、秀島佐賀市長様、佐賀市議会様にはほぼ無償での好生館跡地貸与をご決断頂いたほか、地元赤松校区の住民の皆様方からは複合施設の新築、4団体事業にご理解を頂いた。この起工式を開催することができるのは、本日、ご列席の皆様方からの多大なご支援ご協力があったからこそと感謝に絶えないところで、心からお礼申し上げたい。

いよいよ、複合施設の建設に着手することとなる。私共4団体は、複合施設の機能や事業を通じて県民の健康づくりに大きく貢献していきたいと考えている。石橋建築事務所の設計監理、デロイトトーマツのコンサル支援、そして、施工を担当頂く松尾・唐津土建・五光・牟田建設のJVの技術によって、安全な工事が行われ、平成29年11月末には立派な素晴らしい施設が予定通り無事竣工となることを心から祈念申し上げたい。

### ○県医師会関係の出席者

沖田顧問、中尾代議員会副議長、木下佐賀市医副会長（会長代理）、古賀武雄杵島地区医師会長  
池田会長、松永副会長、徳永副会長（以上、総合保健協会会長、同副会長を兼ねる）  
志田専務理事、樗木常任理事、貝原常任理事、山津常任理事、枝國常任理事、関係職員



次頁以降に掲載している図面等については、平成28年9月時点での資料であり、今後、軽微な変更が行われる可能性もあります。また、外観、内観パースは、あくまでもイメージパースですので、ご了解ください。

# 配置図

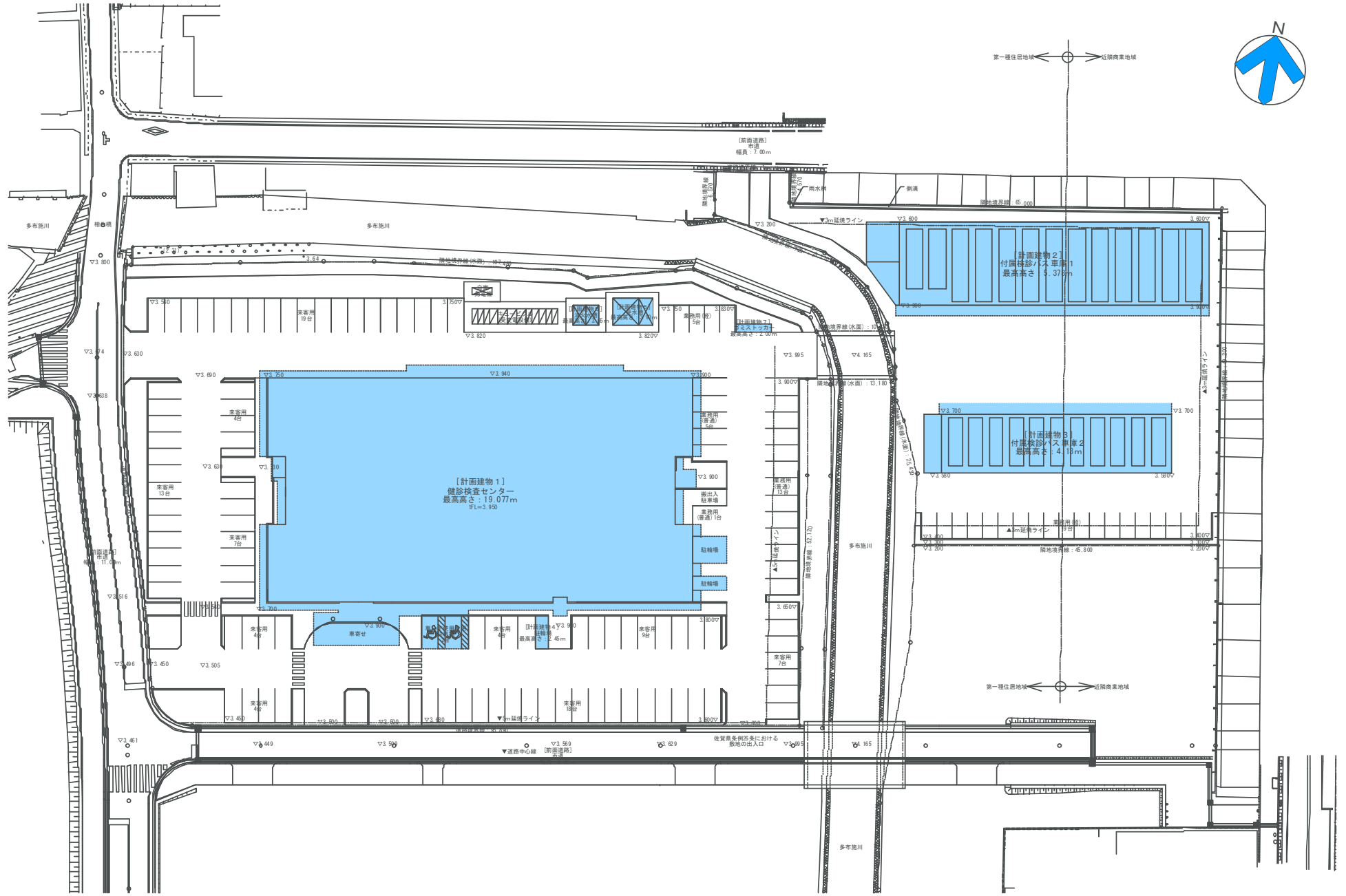

# 1F平面図

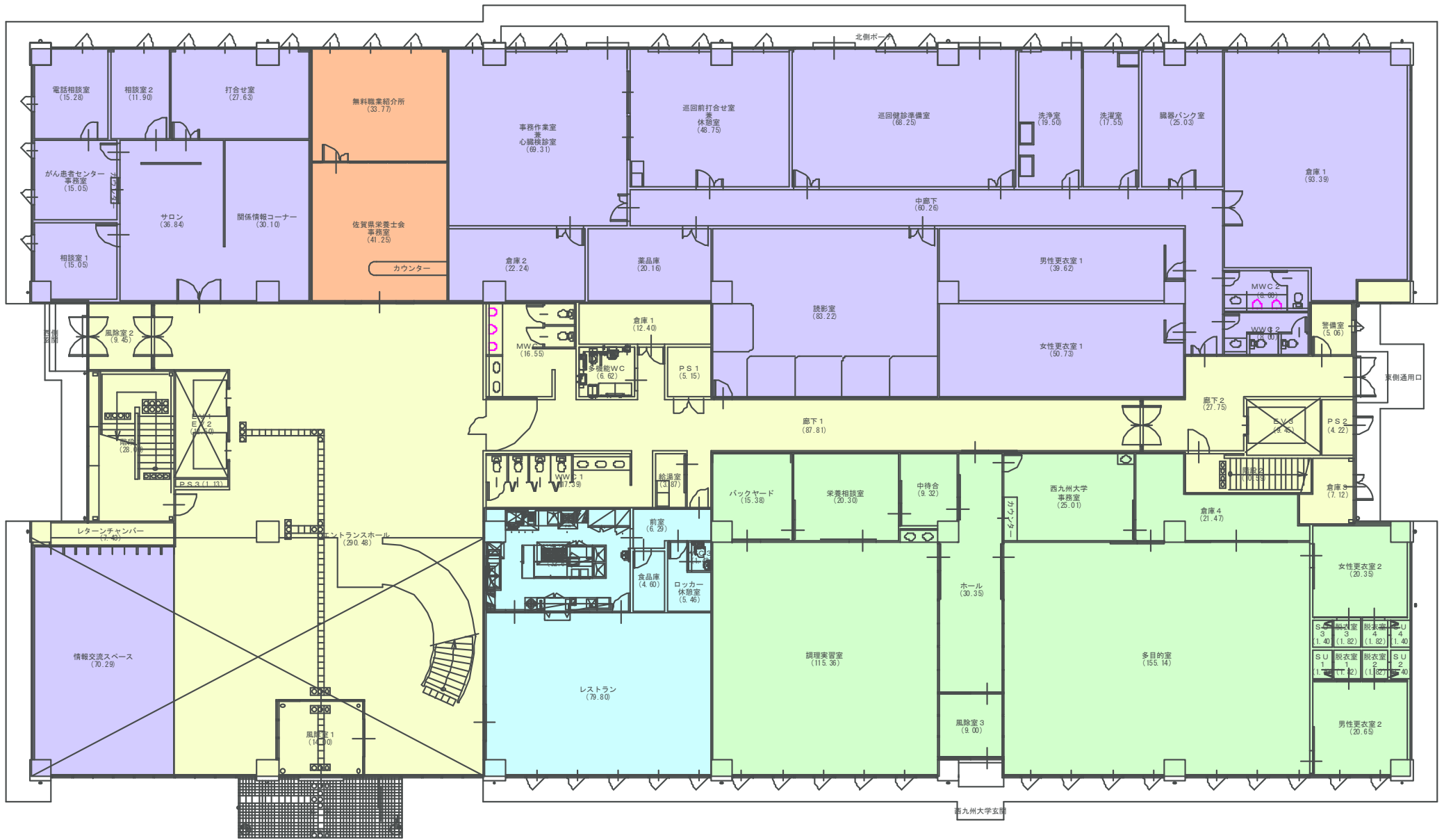

# 2F平面図

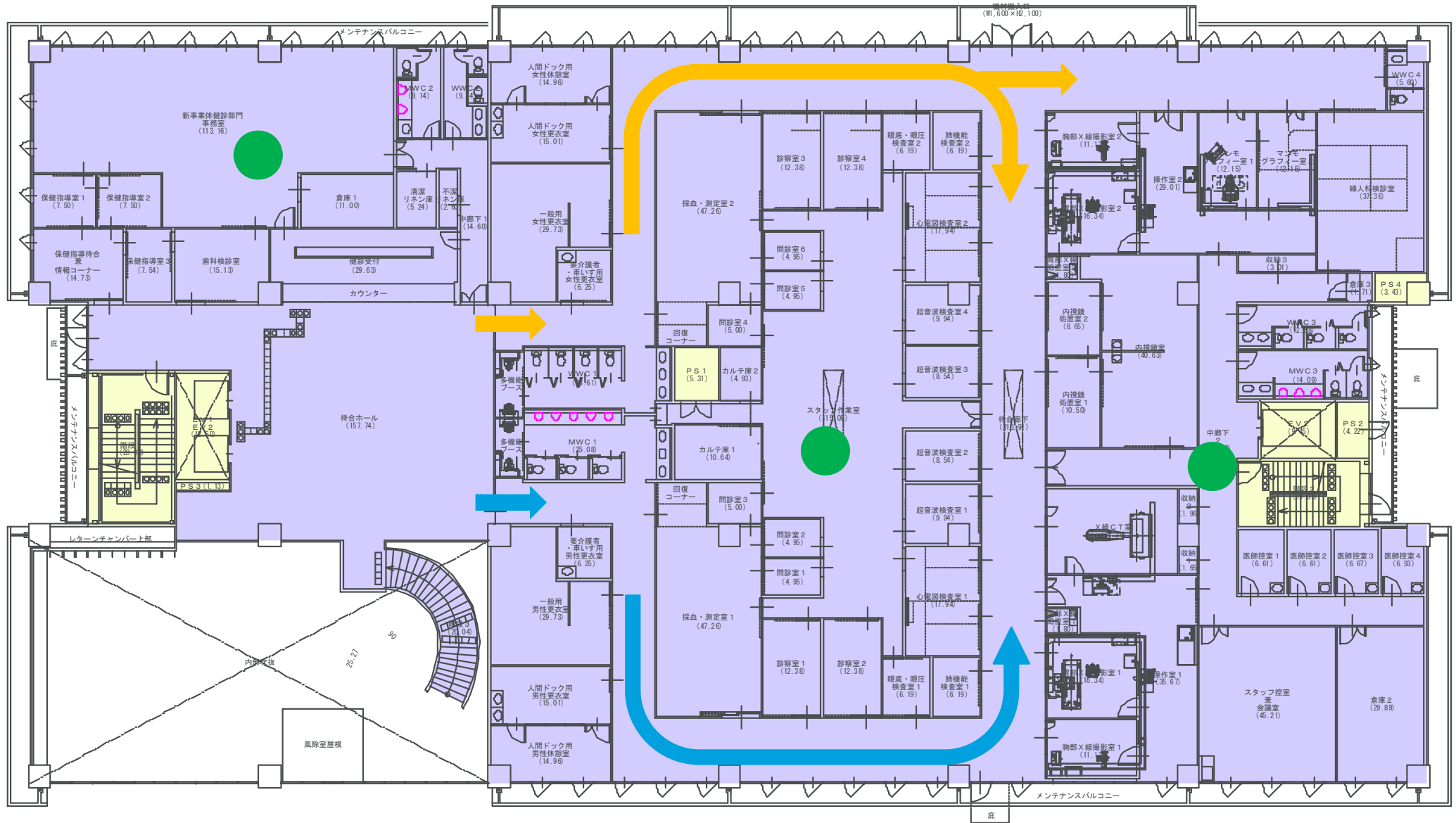

# 3F平面図

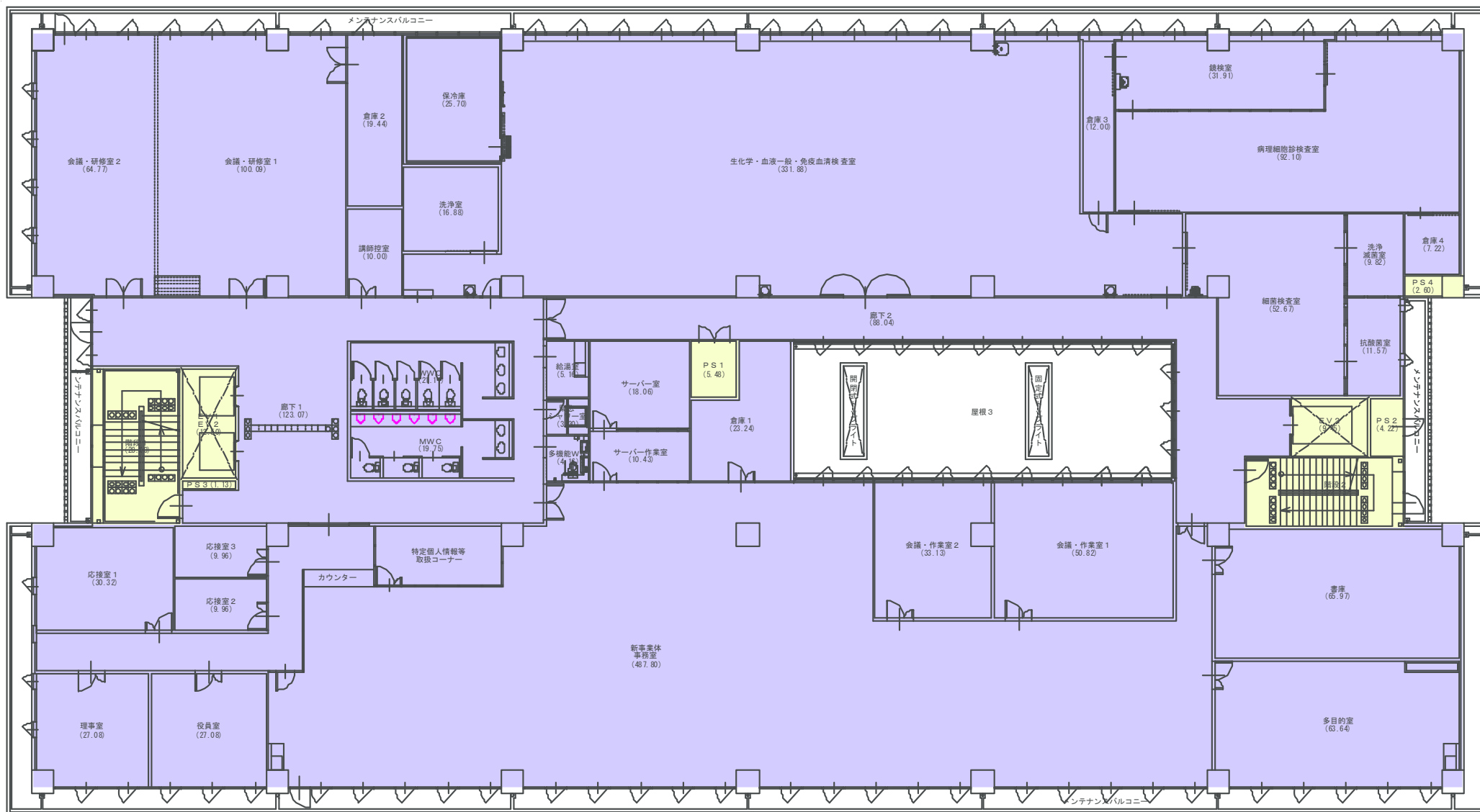

# 4F平面図

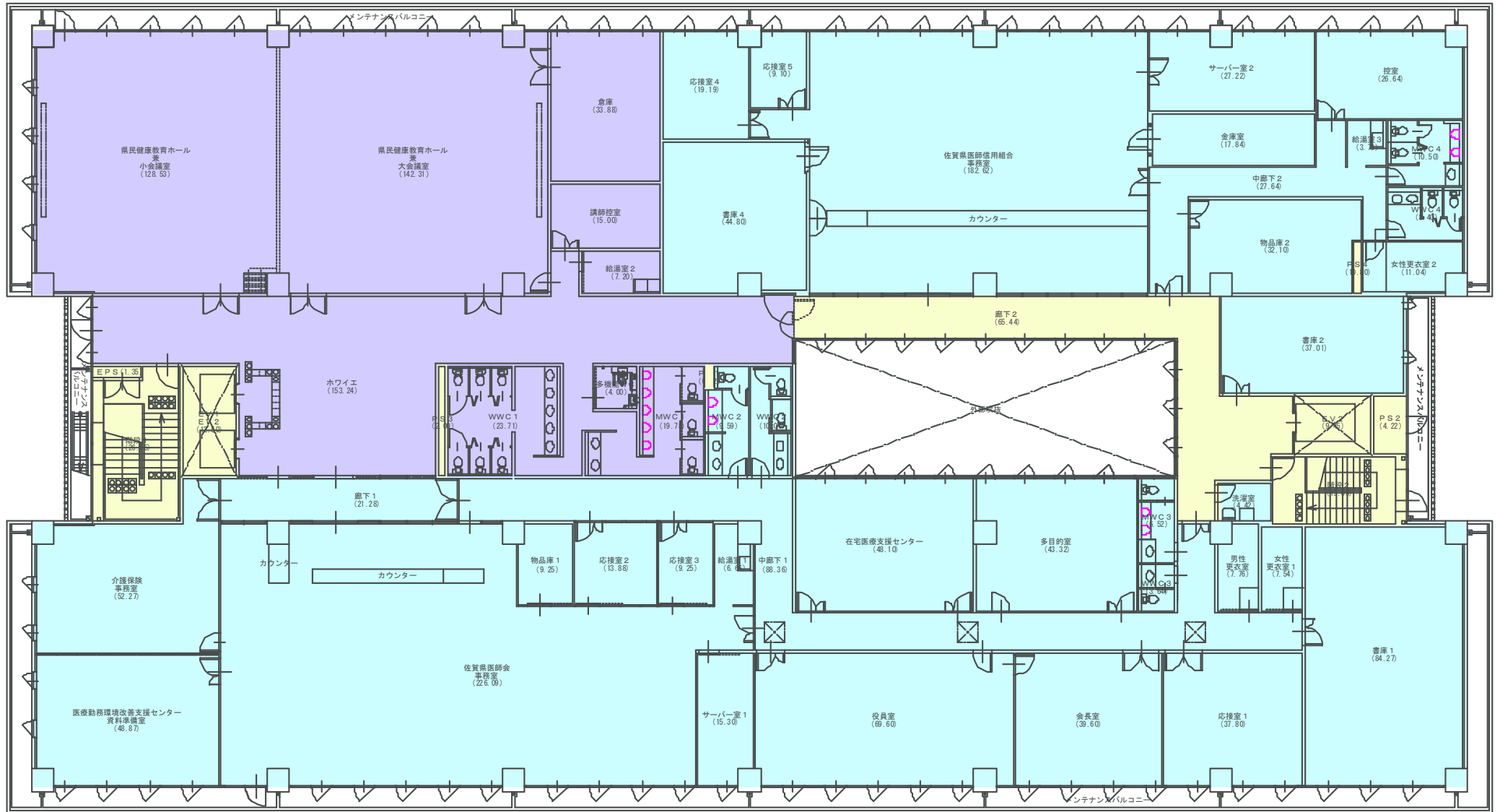

# 屋上平面図

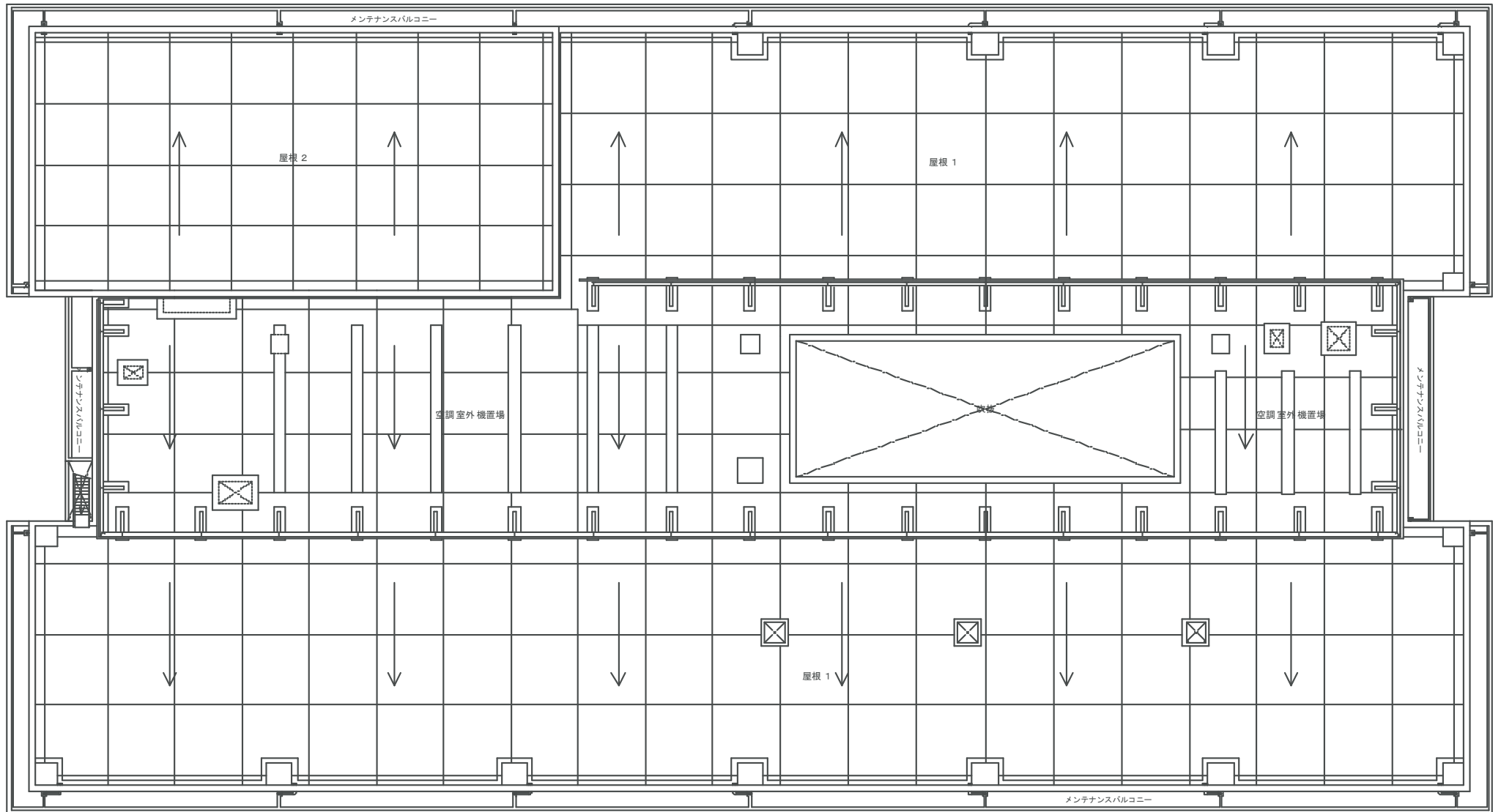



# 立面图\_南·西立面

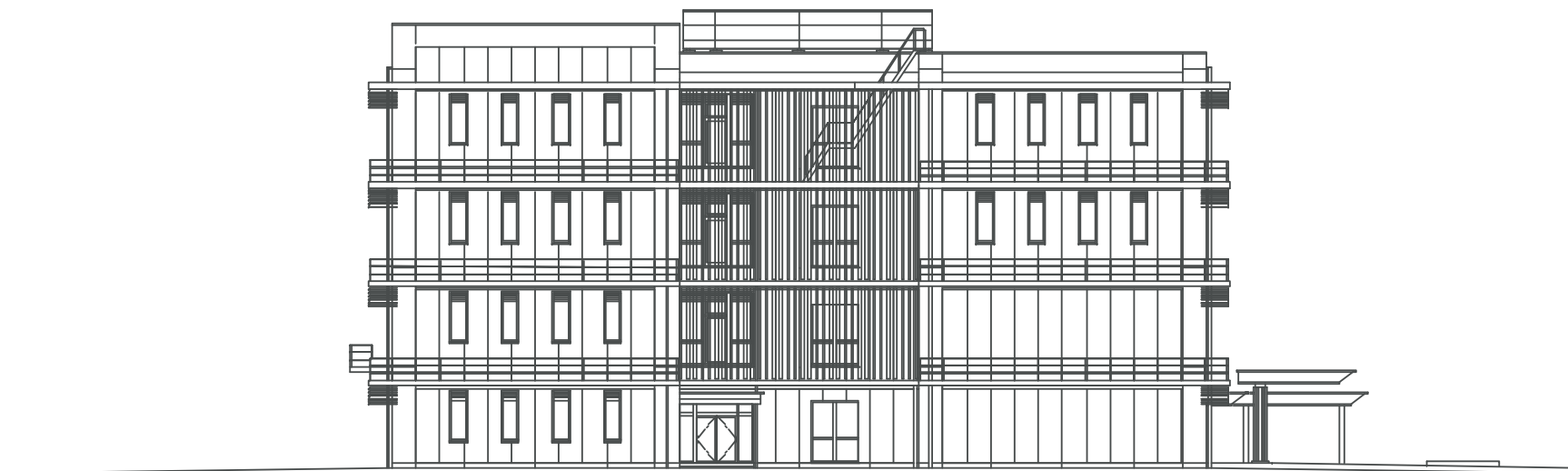

西立面图



南立面图

# 立面图\_北·東立面

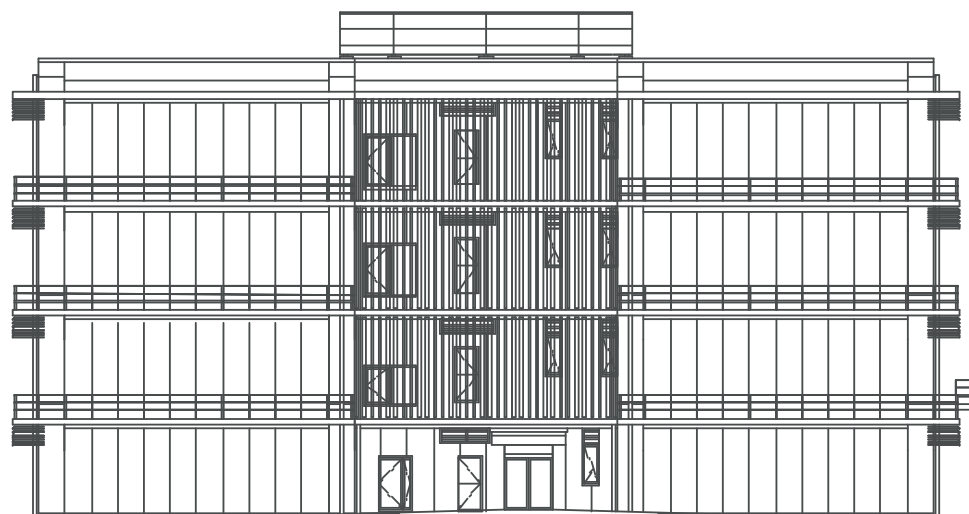

東立面图

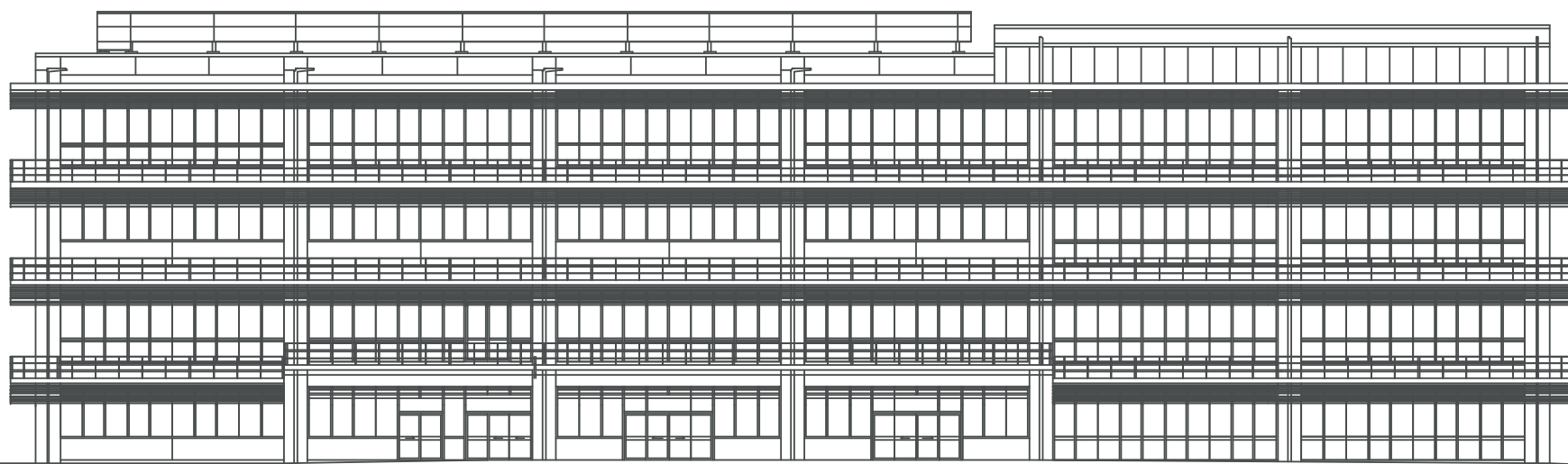

北立面图

## 外観パース【南側外観】



## 外観パース【北側外観】



## 内観パース【1Fエントランス】

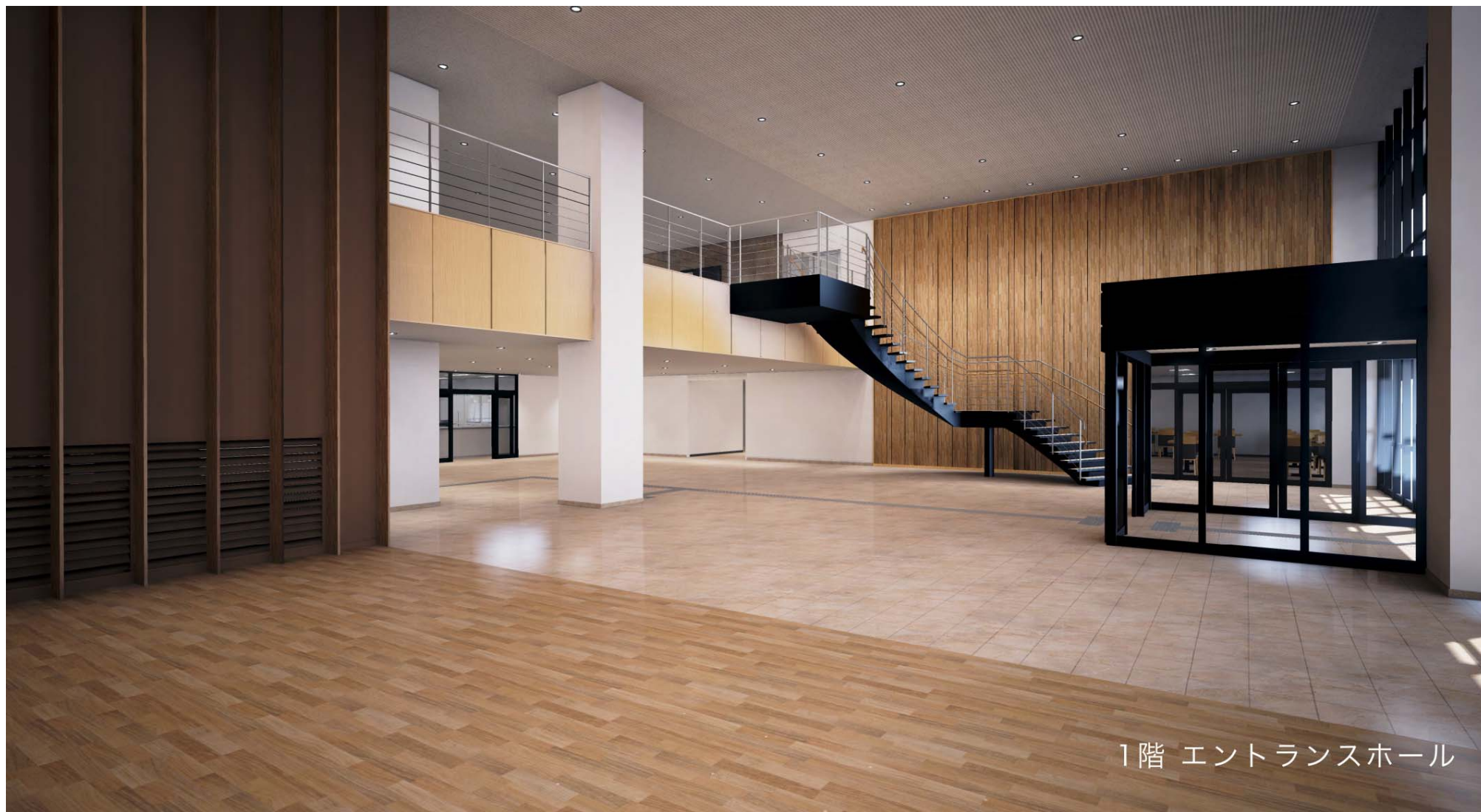

1階 エントランスホール

## 内観パース【1Fエントランス】



## 内観パース【2F健診受付】



2階 待合ホール

## 内観パース【3F新事業体事務所】



3階 新事業体事務室



## 内観パース【4F県医師会】

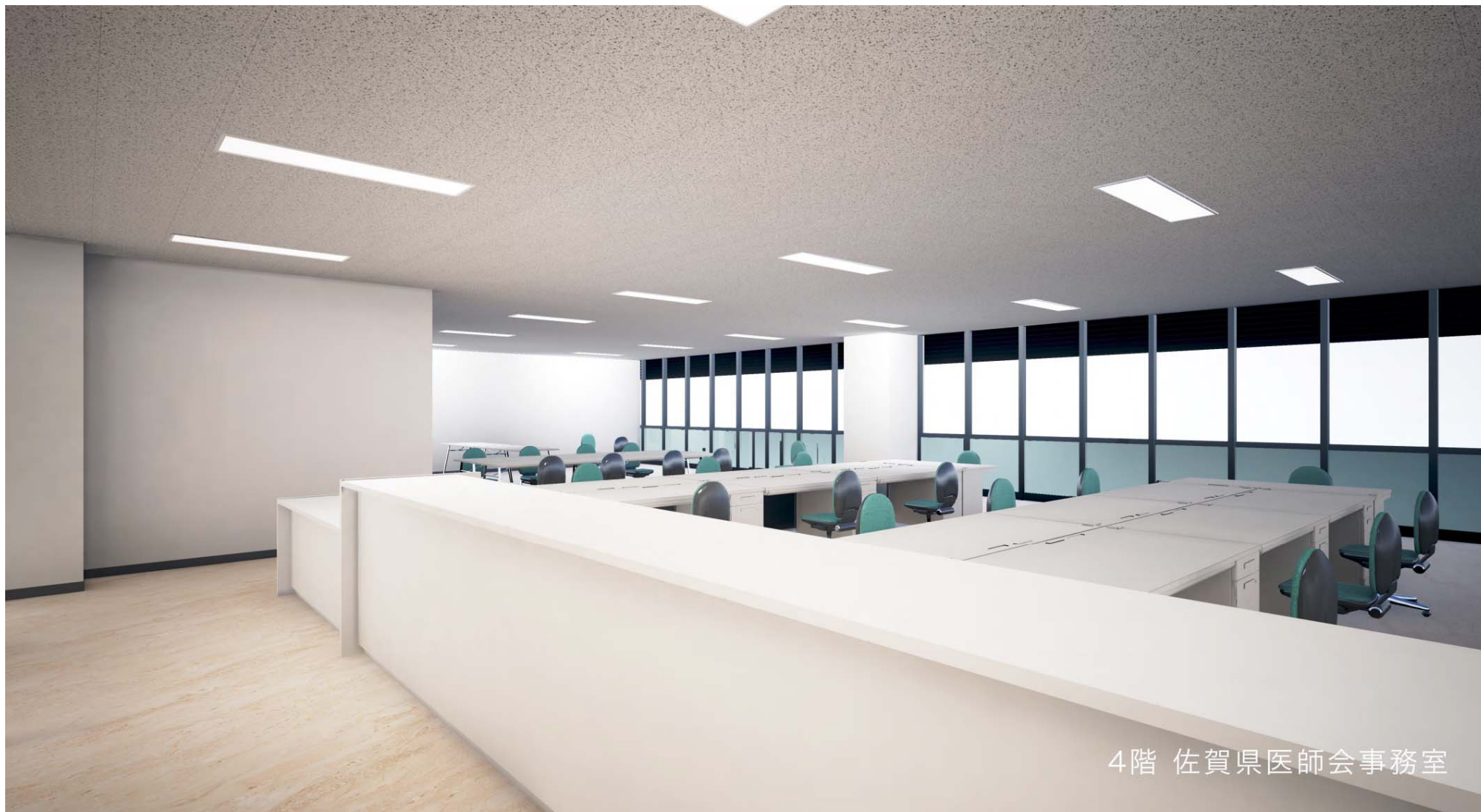

## 内観パース【4F役員室】



4階 役員室

## 内観パース【4F信用組合】



## 内観パース【4Fホワイエ】



## 内観パース【4F県民健康教育ホール】

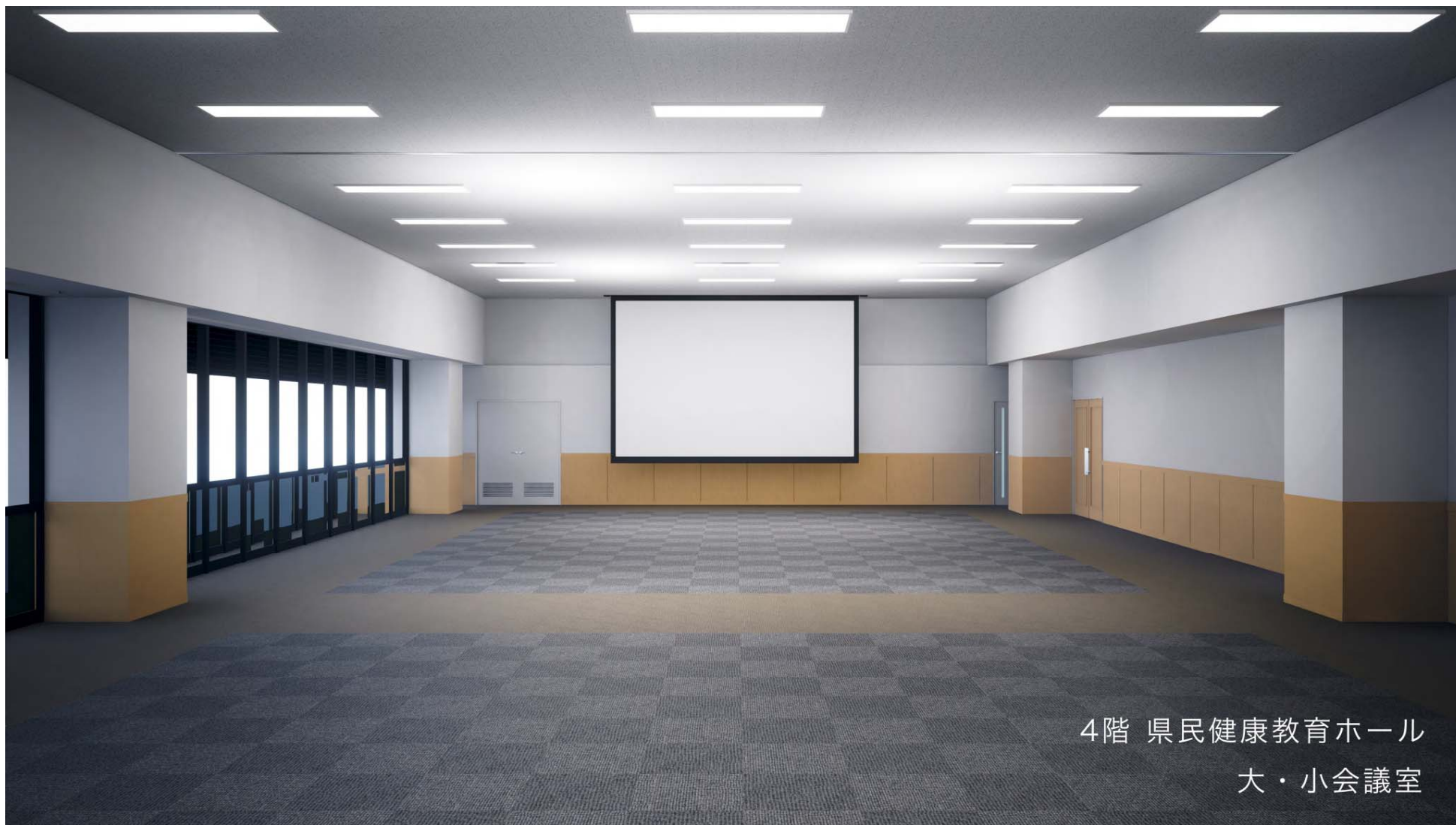

4階 県民健康教育ホール  
大・小会議室

# 今後の日程

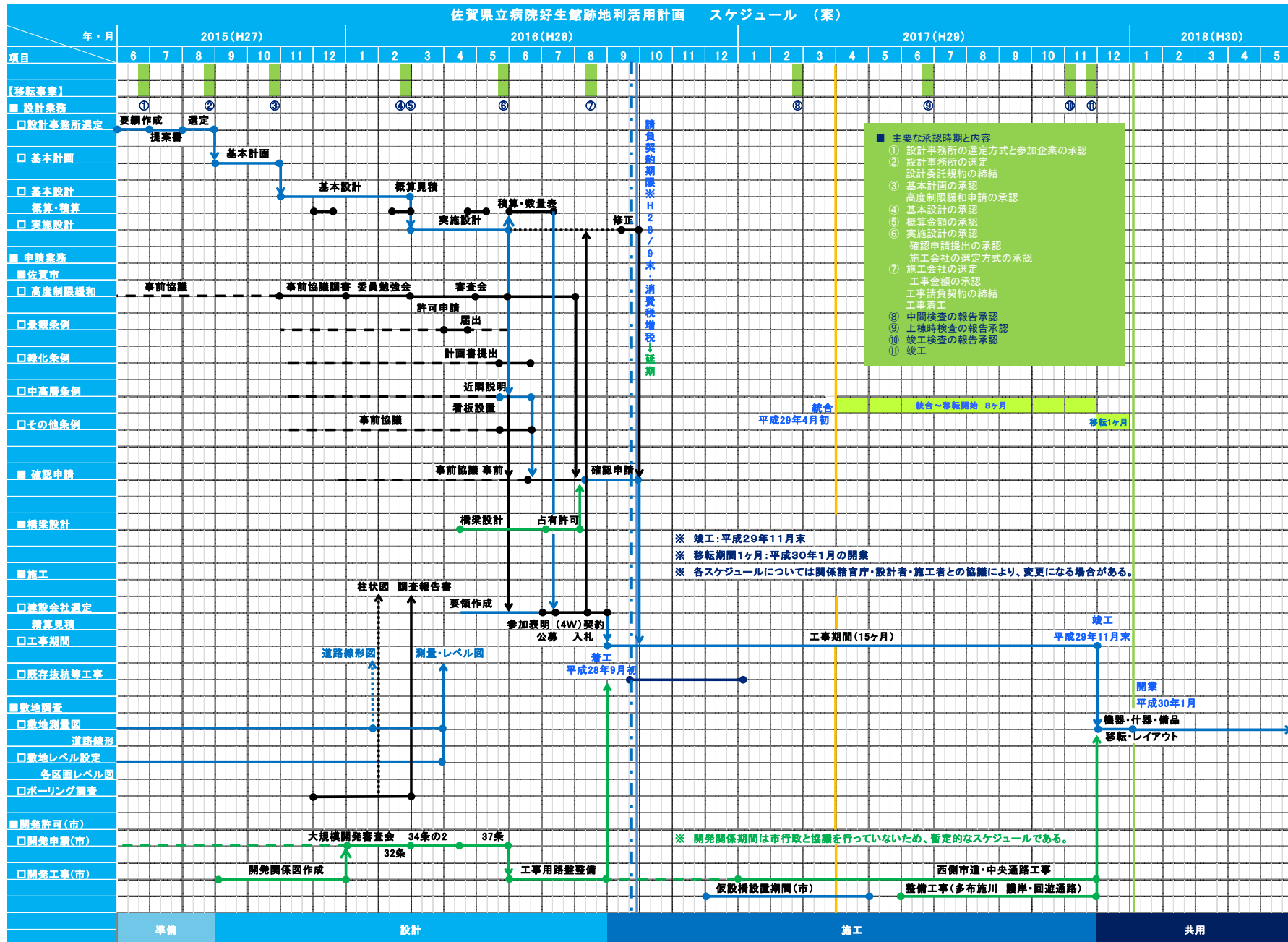

# 施工工程

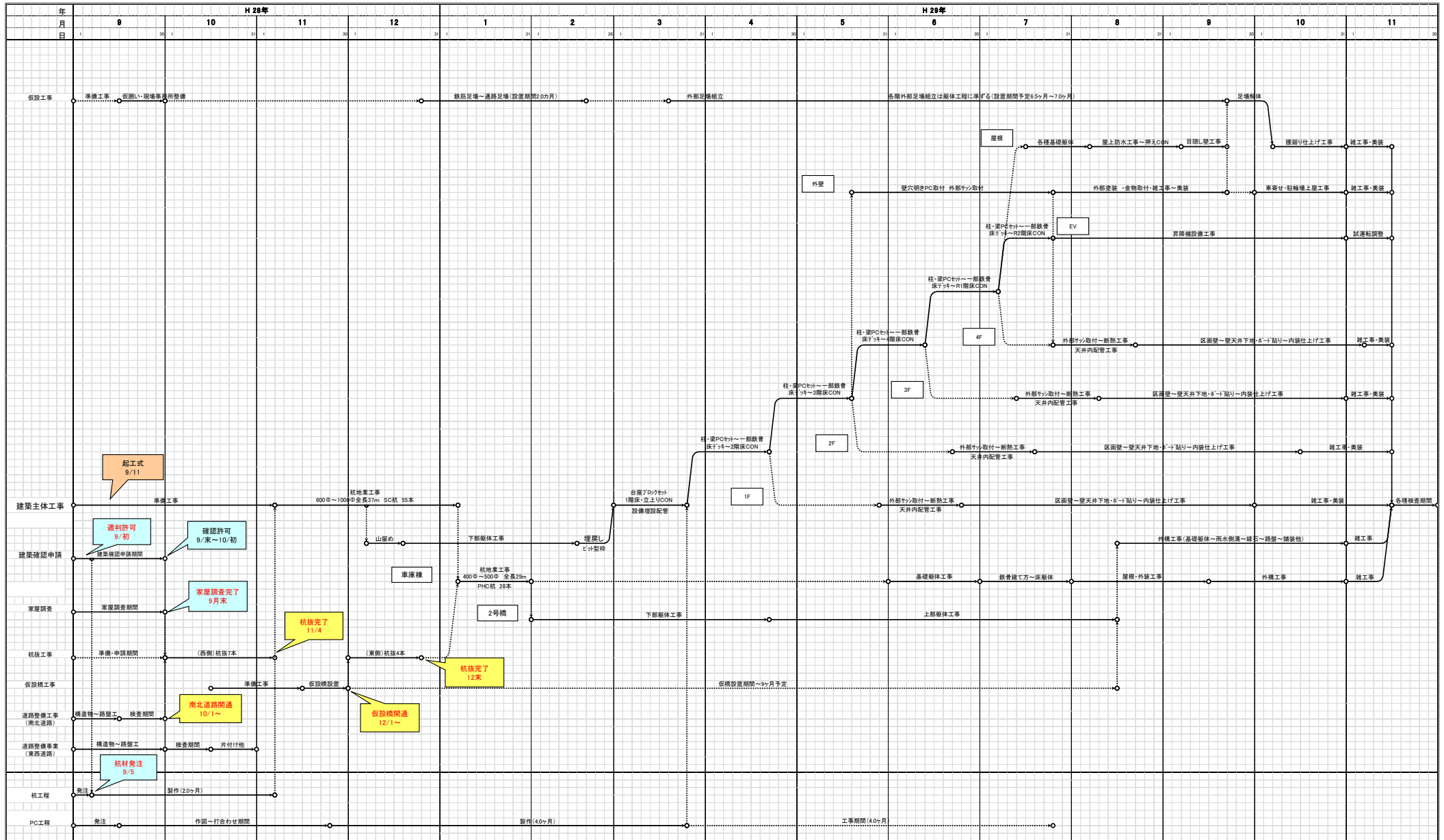

# 面積表

業務名称 県立病院好生館跡地4団体複合施設新築工事(仮称)実施設計

株式会社 石橋建築事務所

■県新事業体 建物施設区画表		区画面積 (㎡)				人員構成 (人)			備考	
団体	階数	各室実面積 (㎡)	室数 (室)	実面積 (㎡)	面積 (㎡)	一人当りの面積 (㎡/人)	医師会	保健協会		合計
施設全体	県医師会	1F			130.200000	130.20				
		2F			0.000000	0.00				
		3F			0.000000	0.00				
		4F			1,320.782250	1,320.78				
		合計			1,450.982250	1,450.98				
	新事業体	1F			856.096500	856.10				
		2F			1,798.490609	1,798.49				
		3F			1,908.018500	1,908.02				
		4F			530.417250	530.42				
		□合計			5,093.022859	5,093.02				
	西九州大学	1F			455.157375	455.16				
		2F			0.000000	0.00				
		3F			0.000000	0.00				
		4F			0.000000	0.00				
		□合計			455.157375	455.16				
	県栄養士会	1F			75.006750	75.01				
		2F			0.000000	0.00				
		3F			0.000000	0.00				
		4F			0.000000	0.00				
		合計			75.006750	75.01				
共用	1F			579.355375	579.36					
	2F			83.108500	83.11					
	3F			85.722500	85.72					
	4F			142.541500	142.54					
	□合計			890.727875	890.73					
■施設延べ床面積				7,964.897109	7,964.90					



# 面積表

業務名称 県立病院好生館跡地4団体複合施設新築工事(仮称)実施設計

株式会社 石橋建築事務所

■県新事業体 建物施設区画表		区画面積 (㎡)				人員構成 (人)			備考		
階数	施設	区画名	各室実面積 (㎡)	室数 (室)	実面積 (㎡)	面積 (㎡)	一人当りの面積 (㎡/人)	医師会		保健協会	合計
1F	巡回健診部門	事務作業室 兼 心臓検診室	69.305000	1	69.305000	69.31					
		巡回前打合せ室 兼 休憩室	48.750000	1	48.750000	48.75					
		巡回健診準備室	68.250000	1	68.250000	68.25					
		読影室	83.212500	1	83.212500	83.21					
		臓器バンク室	25.025000	1	25.025000	25.03					
		洗浄室	19.500000	1	19.500000	19.50					
		洗濯室	17.550000	1	17.550000	17.55					
		薬品庫	20.155000	1	20.155000	20.16					
		男性更衣室1	39.615000	1	39.615000	39.62					
		女性更衣室1	50.730000	1	50.730000	50.73					
		MWC2、WWC2	8.000000	2	16.000000	16.00					
		倉庫1	93.380375	1	93.380375	93.38					
		倉庫2	22.240000	1	22.240000	22.24					
		中廊下	60.255000	1	60.255000	60.26					
		□合計		15	633.967875	633.97					
1F	がん患者支援センター	がん患者センター事務室	15.050000	1	15.050000	15.05					
		サロン	36.834875	1	36.834875	36.83					
		関係情報コーナー	30.100000	1	30.100000	30.10					
		相談室 1	15.050000	1	15.050000	15.05					
		相談室 2	11.900000	1	11.900000	11.90					
		電話相談室	15.278750	1	15.278750	15.28					
		打合せ室	27.625000	1	27.625000	27.63					
		□合計		7	151.838625	151.84					
1F	交流	情報交流スペース	70.290000	1	70.290000	70.29					
		□合計		1	70.290000	70.29					
1F	飲食施設	レストラン	79.800000	1	79.800000	79.80					
		厨房	32.640000	1	32.640000	32.64					
		食品庫	4.600000	1	4.600000	4.60					
		ロッカー・休憩室	5.452500	1	5.452500	5.45					
		WC3	1.425000	1	1.425000	1.43					
		前室	6.282500	1	6.282500	6.28					
		□合計		6	130.200000	130.20					
1F	西九	西九州大学事務室	25.010000	1	25.010000	25.01					
		ホール	30.345000	1	30.345000	30.35					
		多目的室	155.131875	1	155.131875	155.13					
		調理実習室	115.357500	1	115.357500	115.36					
		栄養相談室	20.295000	1	20.295000	20.30					
		中待合	9.315000	1	9.315000	9.32					
		男性更衣室2	20.642500	1	20.642500	20.64					
		女性更衣室2	20.342500	1	20.342500	20.34					
		脱衣室1、2、3、4	1.820000	4	7.280000	7.28					
		SU1、2、3、4	1.400000	4	5.600000	5.60					
		バックヤード	15.375000	1	15.375000	15.38					
		倉庫4	21.463000	1	21.463000	21.46					
		風除室3	9.000000	1	9.000000	9.00					
□合計		19	455.157375	455.16							
1F	佐賀県栄養士会事務室	佐賀県栄養士会事務室	41.245750	1	41.245750	41.25					
		無料職業紹介所	33.761000	1	33.761000	33.76					
		合計		2	75.006750	75.01					

# 面積表

業務名称 県立病院好生館跡地4団体複合施設新築工事(仮称)実施設計

株式会社 石橋建築事務所

1F	共用	エントランスホール	290.477625	1	290.477625	290.48				
		警備室	5.059250	1	5.059250	5.06				
		給湯室	3.862500	1	3.862500	3.86				
		MWC1	16.550000	1	16.550000	16.55				
		WWC1	17.381250	1	17.381250	17.38				
		多目的WC	6.615000	1	6.615000	6.62				
		倉庫3	7.119000	1	7.119000	7.12				
		倉庫5	12.400000	1	12.400000	12.40				
		風除室1	14.000000	1	14.000000	14.00				
		風除室2	9.450000	1	9.450000	9.45				
		廊下1	87.808750	1	87.808750	87.81				
		廊下2	27.742500	1	27.742500	27.74				
		階段1	28.000000	1	28.000000	28.00				
		階段2	10.582500	1	10.582500	10.58				
		EV1・EV2	12.500000	1	12.500000	12.50				
		EV3	9.450000	1	9.450000	9.45				
		レターンチャンパー	7.425000	1	7.425000	7.43				
		PS1	5.145000	1	5.145000	5.15				
		PS2	4.212000	1	4.212000	4.21				
		PS3	1.125000	1	1.125000	1.13				
		PS4	2.450000	1	2.450000	2.45				
□合計			21	579.355375	579.36					
■フロア合計			71	2,095.816000	2,095.82					

# 面積表

業務名称 県立病院好生館跡地4団体複合施設新築工事(仮称)実施設計

株式会社 石橋建築事務所

■県新事業体 建物施設区画表			区画面積 (㎡)				人員構成 (人)			備考	
階数	施設	区画名	各室実面積 (㎡)	室数 (室)	実面積 (㎡)	面積 (㎡)	一人当りの面積 (㎡/人)	医師会	保健協会		合計
2F	健診部門	待合ホール	157.731875	1	157.731875	157.73					
		歯科検診室	15.121375	1	15.121375	15.12					
		待合廊下	313.878000	1	313.878000	313.88					
		要介護者・車いす用男性更衣室	6.250000	1	6.250000	6.25					
		要介護者・車いす用女性更衣室	6.250000	1	6.250000	6.25					
		一般用男性更衣室	29.730000	1	29.730000	29.73					
		一般用女性更衣室	29.730000	1	29.730000	29.73					
		人間ドッグ用男性更衣室	15.008000	1	15.008000	15.01					
		人間ドッグ用女性更衣室	15.008000	1	15.008000	15.01					
		人間ドッグ用男性休憩室	14.952000	1	14.952000	14.95					
		人間ドッグ用女性休憩室	14.952000	1	14.952000	14.95					
		採血・測定室 1、2	47.258750	2	94.517500	94.52					
		問診室 1、2、5、6	4.950000	4	19.800000	19.80					
		問診室 3、4	5.000000	2	10.000000	10.00					
		診察室 1、2、3、4	12.375000	4	49.500000	49.50					
		眼底・眼圧検査室 1、2	6.187500	2	12.375000	12.38					
		肺機能検査室 1、2	6.187500	2	12.375000	12.38					
		心電図検査室 1、2	17.937500	2	35.875000	35.88					
		超音波検査室 1、4	9.931250	2	19.862500	19.86					
		超音波検査室 2、3	8.531250	2	17.062500	17.06					
		胸部X線撮影室 1	12.222000	1	12.222000	12.22					
		胸部X線撮影室 2	11.130000	1	11.130000	11.13					
		胃部X線撮影室 1、2	16.338000	2	32.676000	32.68					
		胃部X線処置室 1、2	1.800000	2	3.600000	3.60					
		X線CT室	24.200000	1	24.200000	24.20					
		内視鏡室	40.627000	1	40.627000	40.63					
		内視鏡処置室 1	10.500000	1	10.500000	10.50					
		内視鏡処置室 2	8.650000	1	8.650000	8.65					
		マンモグラフィー室 1、2	12.150000	2	24.300000	24.30					
		婦人科検診室	37.354375	1	37.354375	37.35					
		MWC 1	25.122850	1	25.122850	25.12					
		WWC 1	23.591650	1	23.591650	23.59					
		WWC 4	5.595000	1	5.595000	5.60					
階段 3	19.756359	1	19.756359	19.76							
	合計			1,169.303984	1,169.30						
保健指導部門	保健指導部門	保健指導待合 兼 情報コーナー	14.727500	1	14.727500	14.73					
		保健指導室 1、2	7.500000	2	15.000000	15.00					
		保健指導室 3	7.535000	1	7.535000	7.54					
		合計			37.262500	37.26					

# 面積表

業務名称 県立病院好生館跡地4団体複合施設新築工事(仮称)実施設計

株式会社 石橋建築事務所

2F	健診部門 (バックヤード)	新事業体健診部門事務室	113.152750	1	113.152750	113.15				
		健診受付	29.626250	1	29.626250	29.63				
		スタッフ作業室	115.080000	1	115.080000	115.08				
		スタッフ控室 兼 会議室	45.202500	1	45.202500	45.20				
		医師控室 1、2	6.603250	2	13.206500	13.21				
		医師控室 3	6.668500	1	6.668500	6.67				
		医師控室 4	6.928000	1	6.928000	6.93				
		操作室 1	35.665000	1	35.665000	35.67				
		操作室 2	29.001000	1	29.001000	29.00				
		カルテ庫 1	10.631250	1	10.631250	10.63				
		カルテ庫 2	4.923750	1	4.923750	4.92				
		清潔リネン庫	5.238000	1	5.238000	5.24				
		不潔リネン庫	2.592000	1	2.592000	2.59				
		MWC 2、WWC 2	9.137500	2	18.275000	18.28				
		MWC 3	14.089500	1	14.089500	14.09				
		WWC 3	12.877500	1	12.877500	12.88				
		倉庫 1	11.000000	1	11.000000	11.00				
		倉庫 2	29.883875	1	29.883875	29.88				
		倉庫 3	1.701000	1	1.701000	1.70				
		収納 1	1.642500	1	1.642500	1.64				
		収納 2	1.957500	1	1.957500	1.96				
		収納 3	3.001825	1	3.001825	3.00				
		中廊下 1	14.595000	1	14.595000	14.60				
中廊下 2	64.984925	1	64.984925	64.98						
合計			591.924125	591.92						
共用	階段 1	28.000000	1	28.000000	28.00					
	階段 2	19.089000	1	19.089000	19.09					
	E V 1・E V 2	12.500000	1	12.500000	12.50					
	E V 3	9.450000	1	9.450000	9.45					
	P S 1	5.302500	1	5.302500	5.30					
	P S 2	4.212000	1	4.212000	4.21					
	P S 3	1.125000	1	1.125000	1.13					
	P S 4	3.430000	1	3.430000	3.43					
	合計			83.108500	83.11					
■フロア合計			1,881.599109	1,881.60						

## 面積表

業務名称 県立病院好生館跡地4団体複合施設新築工事(仮称)実施設計

株式会社 石橋建築事務所

■県新事業体 建物施設区画表			区画面積 (㎡)				人員構成 (人)			備考	
階数	施設	区画名	各室実面積 (㎡)	室数 (室)	実面積 (㎡)	面積 (㎡)	一人当りの面積 (㎡/人)	医師会	保健協会		合計
3F	臨床検査部門	生化学・血液一般・免疫血清検査室	331.874000	1	331.874000	331.87					
		病理細胞診検査室	92.091000	1	92.091000	92.09					
		鏡検室	31.909000	1	31.909000	31.91					
		細菌検査室	52.668375	1	52.668375	52.67					
		洗浄滅菌室	9.815000	1	9.815000	9.82					
		抗酸菌室	11.570000	1	11.570000	11.57					
		洗浄室	16.875625	1	16.875625	16.88					
		保冷库	25.694500	1	25.694500	25.69					
		倉庫3	12.000000	1	12.000000	12.00					
		倉庫4	7.215000	1	7.215000	7.22					
		合計				591.712500	591.71				
	新事業体事務部門	新事業体事務室	487.798050	1	487.798050	487.80					
		会議・作業室1	50.812500	1	50.812500	50.81					
		会議・作業室2	33.125000	1	33.125000	33.13					
		多目的室	63.633375	1	63.633375	63.63					
		理事室、役員室	27.078188	2	54.156375	54.16					
		応接室1	30.312000	1	30.312000	30.31					
		応接室2、3	9.960000	2	19.920000	19.92					
		サーバー作業室	10.429650	1	10.429650	10.43					
		サーバー室	18.060000	1	18.060000	18.06					
		書庫	65.968500	1	65.968500	65.97					
		倉庫1	23.240000	1	23.240000	23.24					
	合計				857.455450	857.46					
	研修施設	会議・研修室1	100.087500	1	100.087500	100.09					
		会議・研修室2	64.762500	1	64.762500	64.76					
		講師控室	10.000000	1	10.000000	10.00					
		給湯室	5.160000	1	5.160000	5.16					
		MWC	19.744100	1	19.744100	19.74					
		WWC	21.107400	1	21.107400	21.11					
		多目的WC	4.160000	1	4.160000	4.16					
		緊急シャワー室	3.300000	1	3.300000	3.30					
		倉庫2	19.437500	1	19.437500	19.44					
		廊下1	123.061000	1	123.061000	123.06					
廊下2		88.030550	1	88.030550	88.03						
合計				458.850550	458.85						
	階段1	28.000000	1	28.000000	28.00						
	階段2	22.365000	1	22.365000	22.37						
	EV1・EV2	12.500000	1	12.500000	12.50						
	EV3	9.450000	1	9.450000	9.45						
	PS1	5.470500	1	5.470500	5.47						
	PS2	4.212000	1	4.212000	4.21						
	PS3	1.125000	1	1.125000	1.13						
	PS4	2.600000	1	2.600000	2.60						
	□合計				85.722500	85.72					
■フロア合計					1,993.741000	1,993.74					

面積表

業務名称 県立病院好生館跡地4団体複合施設新築工事(仮称)実施設計

株式会社 石橋建築事務所

■県新事業体 建物施設区画表			区画面積 (㎡)				人員構成 (人)			備考	
階数	施設	区画名	各室実面積 (㎡)	室数 (室)	実面積 (㎡)	面積 (㎡)	一人当りの面積 (㎡/人)	医師会	保健協会		合計
4F	県民健康教育ホール	県民健康教育ホール 兼 大会議室	142.300875	1	142.300875	142.30					
		県民健康教育ホール 兼 小会議室	128.524125	1	128.524125	128.52					
		ホワイエ	156.037250	1	156.037250	156.04					
		講師控室	15.000000	1	15.000000	15.00					
		給湯室2	7.200000	1	7.200000	7.20					
		MWC1	19.772500	1	19.772500	19.77					
		WWC1	23.707500	1	23.707500	23.71					
		多目的WC	4.000000	1	4.000000	4.00					
		倉庫4	33.875000	1	33.875000	33.88					
		合計				530.417250	530.42				
4F	佐賀県医師会	佐賀県医師会事務室	226.086625	1	226.086625	226.09					
		医療勤務環境改善支援センター・資料準備室	48.866250	1	48.866250	48.87					
		在宅医療支援センター	48.098750	1	48.098750	48.10					
		多目的室	43.318750	1	43.318750	43.32					
		会長室	39.600000	1	39.600000	39.60					
		役員室	69.600000	1	69.600000	69.60					
		応接室1	37.800000	1	37.800000	37.80					
		応接室2	13.875000	1	13.875000	13.88					
		応接室3	9.250000	1	9.250000	9.25					
		サーバー室1	15.300000	1	15.300000	15.30					
		男性更衣室	7.751250	1	7.751250	7.75					
		女性更衣室1	7.534500	1	7.534500	7.53					
		給湯室1	6.660000	1	6.660000	6.66					
		洗濯室	4.059000	1	4.059000	4.06					
		MWC2	9.584000	1	9.584000	9.58					
		WWC2	10.000000	1	10.000000	10.00					
		MWC3	6.519500	1	6.519500	6.52					
		WWC3	3.638000	1	3.638000	3.64					
		書庫1	84.264375	1	84.264375	84.26					
		書庫2	37.001750	1	37.001750	37.00					
物品庫	9.250000	1	9.250000	9.25							
廊下1	21.280000	1	21.280000	21.28							
中廊下1	88.360000	1	88.360000	88.36							
合計				847.697750	847.70						
4F	佐賀県医師信用組合	佐賀県医師信用組合事務室	182.620000	1	182.620000	182.62					
		控室	26.632500	1	26.632500	26.63					
		応接室4	19.183500	1	19.183500	19.18					
		応接室5	9.100000	1	9.100000	9.10					
		金庫室	17.833075	1	17.833075	17.83					
		サーバー室2	27.213050	1	27.213050	27.21					
		女性更衣室2	11.040000	1	11.040000	11.04					
		給湯室3	3.780000	1	3.780000	3.78					
		MWC4	10.500000	1	10.500000	10.50					
		WWC4	8.400000	1	8.400000	8.40					
		書庫4	44.790625	1	44.790625	44.79					
		物品庫2	32.094500	1	32.094500	32.09					
		中廊下2	27.631000	1	27.631000	27.63					
		合計				420.818250	420.82				
4F	介護保険事務室	介護保険事務室	52.266250	1	52.266250	52.27					
		合計				52.266250	52.27				

# 面積表

業務名称 県立病院好生館跡地4団体複合施設新築工事(仮称)実施設計

株式会社 石橋建築事務所

4F	共用	廊下2	65.794500	1	65.794500	65.79					
		階段1	26.650000	1	26.650000	26.65					
		階段2	19.089000	1	19.089000	19.09					
		EV1・EV2	12.500000	1	12.500000	12.50					
		EV3	9.450000	1	9.450000	9.45					
		PS1	0.416000	1	0.416000	0.42					
		PS2	4.212000	1	4.212000	4.21					
		PS3	2.000000	1	2.000000	2.00					
		PS4	1.080000	1	1.080000	1.08					
		EPS	1.350000	1	1.350000	1.35					
		□合計			142.541500	142.54					
		■フロア合計			1993.741000	1,993.74					